

VISTE FOTOGRAFICHE PROSPETTI



COMUNE DI AVETRANA
Provincia di Taranto

INTERVENTO MIRATO AL MIGLIORAMENTO GLOBALE DELL'EDIFICIO DAL PUNTO DI VISTA ENERGETICO-IMPIANTISTICO E DI RIQUALIFICAZIONE DI PARTI DELL'EDIFICIO, ISTITUTO SCOLASTICO "GIOVANNI XXIII" - AVETRANA

PROGETTO ESECUTIVO

5						
4						
3						
2						
1						
0	Aprile 2015	L. Sportelli	L. Sportelli	L. Sportelli	Emissione progetto definitivo-esecutivo	
Em./Rev.	Data	Red./Dis.	Verificato	Approvato	Descrizione	

TITOLO:	TAVOLA
PROSPETTI E SEZIONI VISTE FOTOGRAFICHE PROSPETTI	A.18
	Scala INDICATE

Progettazione: Dott.Ing. Luca Sportelli	Committente: Amministrazione Comunale Il Sindaco
---	---



PRSPETTO SUD
scala 1:100



PRSPETTO EST
scala 1:100

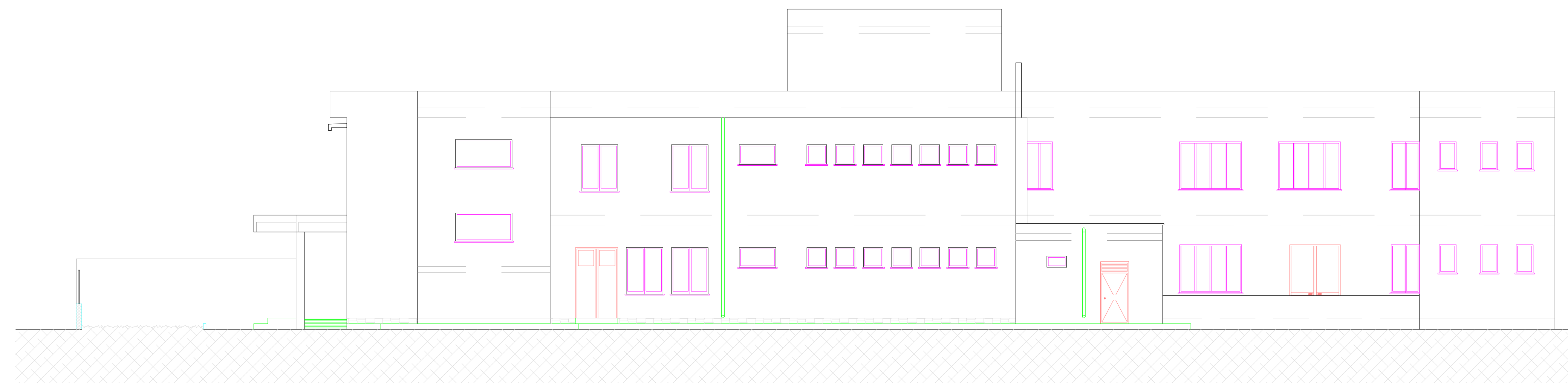

PRSPETTO NORD
scala 1:100



PRSPETTO OVEST
scala 1:100

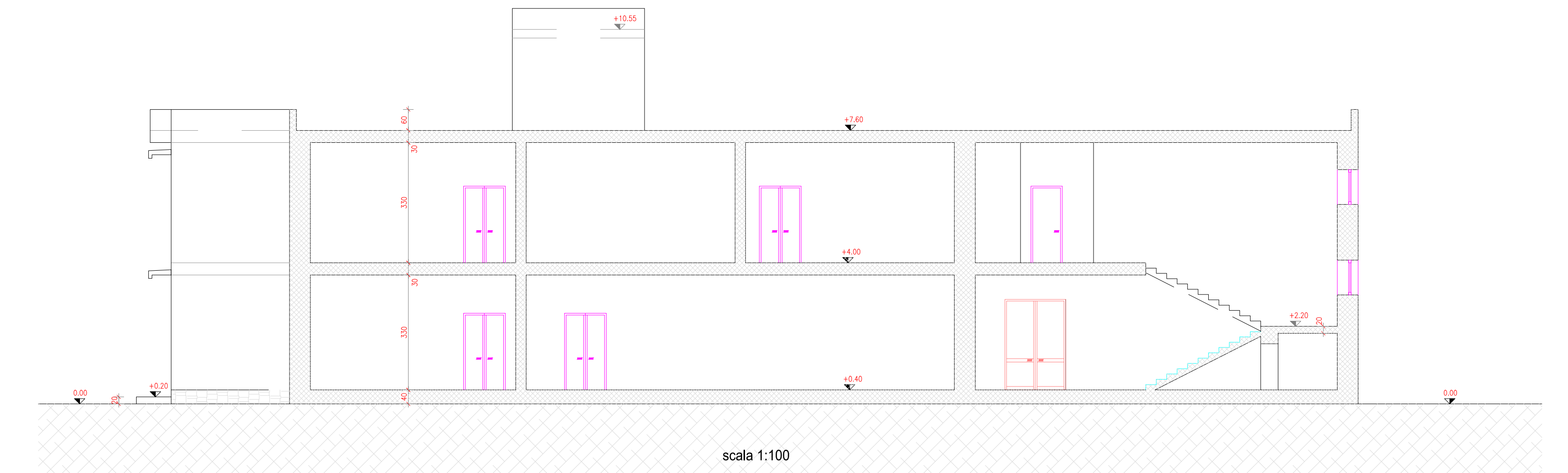

SEZIONE B-B

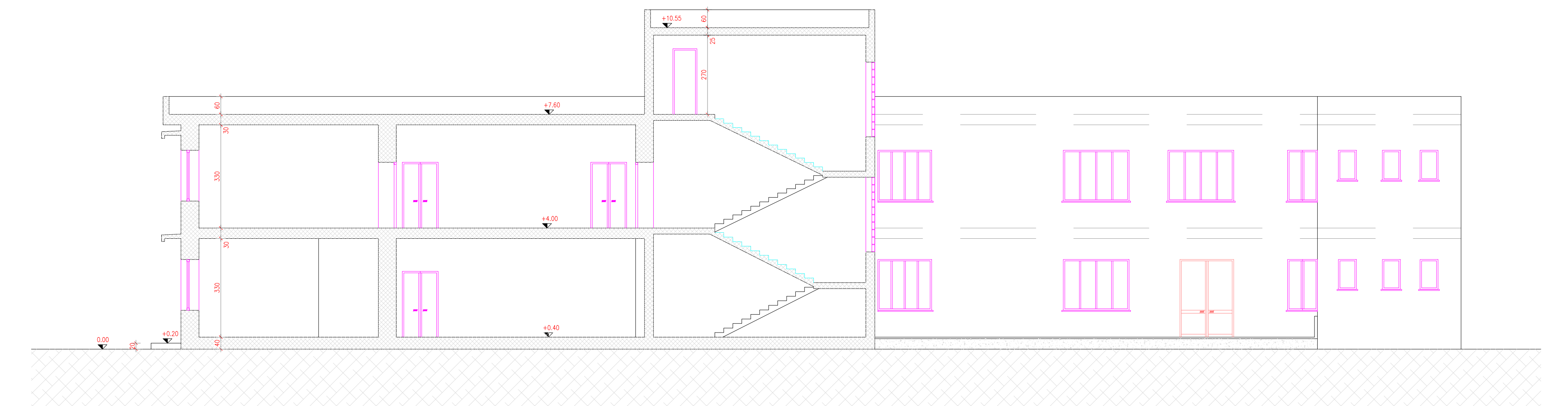

SEZIONE A-A
scala 1:100